

## Beslisboom voor beoordeling: wel of niet voorleggen aan METC Z van verpleegkundige (vpk) projecten en onderzoeken

### Achtergrond

Binnen de verpleegkundige beroepsgroep worden geregeld kwaliteitsverbeterprojecten uitgevoerd om de verpleegkundige patiëntenzorg te verbeteren, zowel door verpleegkundigen zelf als door verpleegkundige studenten vanuit verscheidene opleidingen. In de praktijk blijkt twijfel te bestaan of deze projecten voorgelegd dienen te worden aan een METC. Een METC beoordeelt of:

- 1) een project een medisch-wetenschappelijk onderzoek betreft;
- 2) een onderzoek wel of niet onder de [Wet medisch-wetenschappelijk onderzoek met mensen](#) (WMO) valt.

Om verpleegkundigen en verpleegkundig studenten te ondersteunen in hun beslissing of zij hun project dienen voor te leggen aan METC Zuyderland en Zuyd Hogeschool (METC Z), is door METC Z in samenwerking met Bureau Wetenschappelijk Onderzoek (BWO) onderstaande beslisboom opgesteld. Aan de hand van deze beslisboom kan beoordeeld worden via welke route het project binnen Zuyderland aangemeld dient te worden.

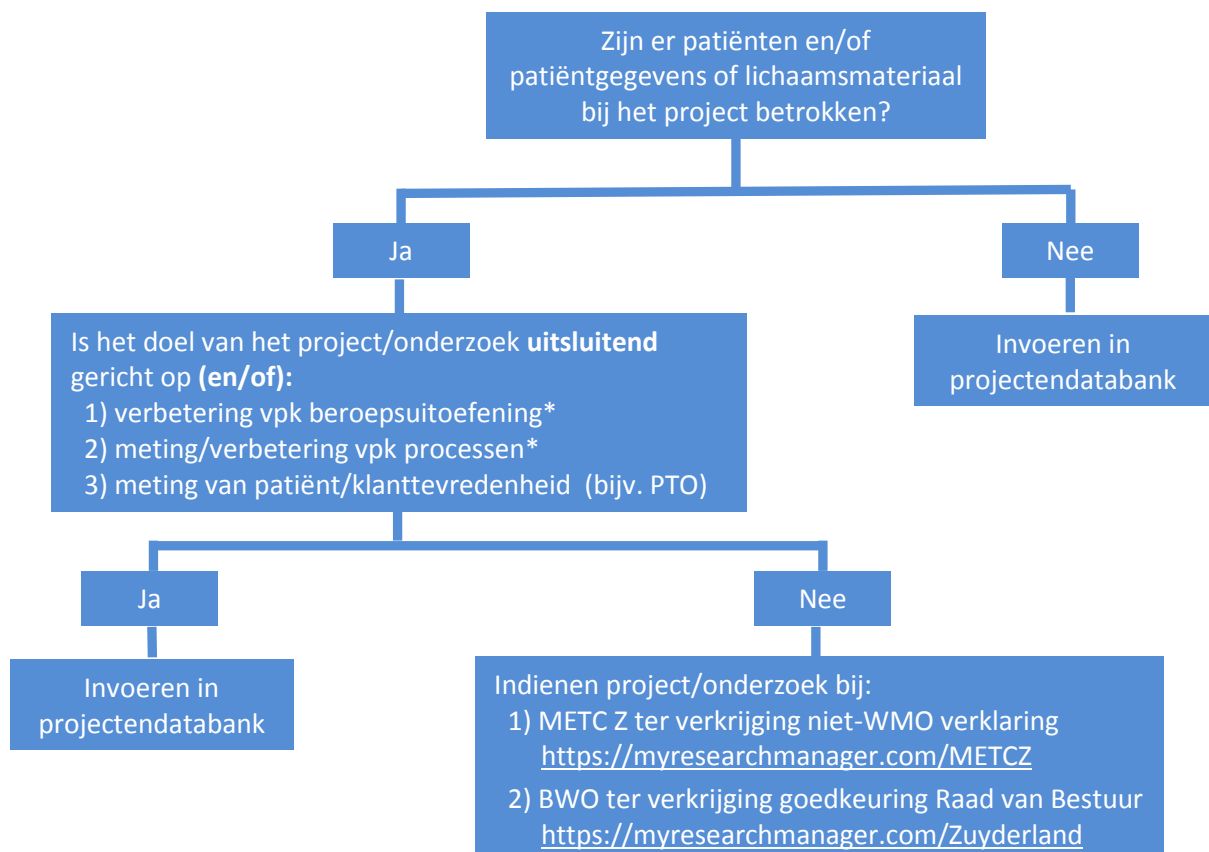

\* Dit zijn de 'lean' verbeterprojecten gericht op het verbeteren van de verpleegkundige patiëntenzorg. Deze projecten hebben geen directe impact op de gezondheid en/of het lichamelijke en geestelijke welbevinden van de patiënt.

Afkortingen: vpk, verpleegkundig; PTO, patiënttevredenheidsonderzoek; BWO, Bureau Wetenschappelijk Onderzoek

**Noot:** bij 1) twijfel en/of 2) de intentie om resultaten van het project/onderzoek in een (medisch) wetenschappelijk vaktijdschrift te publiceren is het altijd raadzaam om voor te leggen aan METC Z.

Ook wanneer de intentie bestaat om het project, na afronding van het huidige voorstel verder uit te breiden of grootster aan te pakken, is het advies het project/onderzoek voor te leggen aan METC Z.

**Wetenschappelijk onderzoek:**

Wetenschappelijk onderzoek is onderzoek dat als doel heeft het beantwoorden van een vraag op het gebied van ziekte en gezondheid (etiologie, pathogenese, verschijnselen/symptomen, diagnose, preventie, uitkomst of behandeling van ziekte), door het op systematische wijze vergaren en bestuderen van gegevens. Het onderzoek beoogt bij te dragen aan medische kennis die ook geldend is voor populaties buiten de directe onderzoekspopulatie.

**Verpleegkundig onderzoek:**

Verpleegkundig onderzoek is wetenschappelijk onderzoek (zie bovenstaande definitie) dat zich richt op verpleegkundige processen en probleemgebieden (denk aan de verpleegkundige diagnosestelling, behandeling, etc.) met als doel de verpleegkundige patiëntenzorg te verbeteren.

**Projectendatabank:**

De projectendatabank is een digitaal registratiesysteem van alle kwaliteitsverbeterprojecten die binnen Zuyderland uitgevoerd (gaan) worden. Dit systeem maakt inzichtelijk welke projecten op welke afdelingen zijn uitgevoerd en bevordert zo hopelijk de kennisoverdracht en samenwerking tussen verschillende afdelingen binnen Zuyderland.